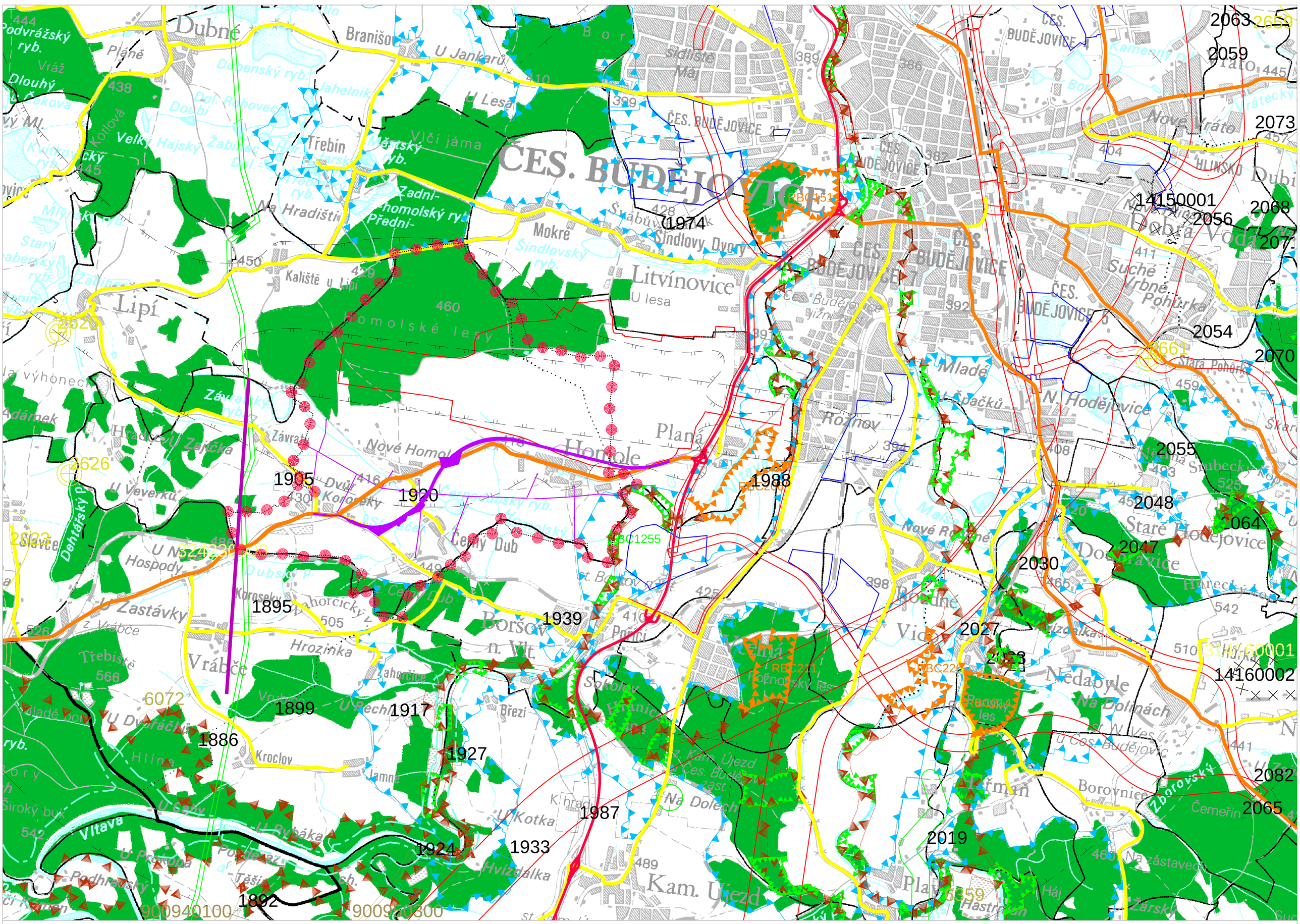

ÚZEMNÍ PLÁN HOMOLE

VÝKRES ŠIRŠÍCH VZTAHŮ

LEGENDA:

- HRANICE ŘEŠENÉHO ÚZEMÍ
- SILNICE I. TŘÍDY
- SILNICE II. TŘÍDY
- SILNICE III. TŘÍDY
- PLOCHA PRO PŘELOŽKU SILNICE II. TŘÍDY
- KORIDORY DOPRAVY - MEZINÁRODNÍ LETIŠTĚ
- KORIDORY EL. VEDENÍ - POSILOVACÍ VEDENÍ 110 kV
- ROZVOJOVÉ PLOCHY
- ASANAČNÍ ÚZEMÍ
- LOKÁLNÍ BIOCENTRUM
- REGIONÁLNÍ BIOCENTRUM
- REGIONÁLNÍ BIOKORIDOR
- NADREGIONÁLNÍ BIOCENTRUM
- NADREGIONÁLNÍ BIOKORIDOR
- OCHRANNÁ ZÓNA NADREGIONÁLNÍHO BIOKORIDORU
- OCHRANNÉ PÁSMO HLUKU
- OCHRANNÉ PÁSMO LETIŠTĚ
- OCHRANNÉ PÁSMO VODNÍHO ZDROJE
- ÚZEMNĚ HÁJENÉ NÁDRŽE
- CHRÁNĚNÉ LOŽISKOVÉ ÚZEMÍ
- VÝHRADNÍ LOŽISKA NEROSTŮ
- PODDOLOVANÉ ÚZEMÍ
- SESUVY (6359)
- PROGÓZNÍ ZDROJE
- RADONOVÉ ANOMÁLIE
- EL.VEDENÍ VVN 110KV
- EL.VEDENÍ 22KV
- EL.VEDENÍ 22KV - NÁVRH

ÚZEMNÍ PLÁN HOMOLE

ČÁST	ODŮVODNĚNÍ
VÝKRES	VÝKRES ŠIRŠÍCH VZTAHŮ
ČÍSLO ZAKÁZKY	66_2007
MĚŘÍTKO	1 : 50 000
DATUM	DUBEN 2010
KRESLIL	LUCIE KOVÁČOVÁ
ČÍSLO VÝKRESU	5
ČÍSLO PARÉ	

Projektový ateliér AD s.r.o.
Ing. arch. Jaroslav Daněk
Husova 4, Č. Budějovice, 370 01, tel. fax. 387 311 238
IČO 25194771, DIČ CZ25194771, mobil 605 277 998

ZÁZNAM O ÚČINNOSTI

ČÍSLO JEDNACÍ	SPRÁVNÍ ORGÁN, KTERÝ ÚP VYDAL	POVĚŘENÁ OSOBA POŘIZOVATELE
7/2010	ZASTUPITELSTVO OBCE HOMOLE	ING. ARCH. JINDŘIŠKA KUPCOVÁ
		PROJEKTOVÝ ATELIÉR AD s.r.o.
DATUM VYDÁNÍ ÚP		
14.4.2010		
DATUM NABYTÍ ÚČINNOSTI ÚP		
30.4.2010		